Купить комнату за 1 450 000 рублей на ул Горького, 54

Республика Коми, Городской округ Сыктывкар, Сыктывкар, ул Горького, 54

1 450 000 Р
85 294Р за м^2

17.00 м^2	5.00 м^2	2 из 5
Общая	Кухня	Этаж

Продаю светлую комнату с санузлом на 2-е комнаты на втором этаже пятиэтажного панельного общежития в центре города, район площади им.Габова. Одно из лучших общежитий города. Сделан свежий косметический ремонт: была произведена замена полов и электропроводки. Установлены натяжные потолки, пластиковое окно, железная дверь, выделена кухонная зона. Счетчиков нет. При продаже в комнате остаются кухонный гарнитур с варочной поверхностью, электрической вытяжкой, шкаф-купе,прихожая, шторы. Соседи семейные, спокойные. Рядом расположены детский сад, Дворец пионеров, аптека, магазины, Сыктывкарский лесотехнический институт, ТЦ Пассаж, рядом остановки маршрутов 1,7,23,25,26,46,102,103,105. Приятного просмотра! Код пользователя: 990026 Номер в базе: 3647275

1 с 04.07.2025, обновлен 04.07.2025

Продавец: Собственник

Телефон: +79125610658

Характеристики

Тип дома	панельный	Этаж	2
Этажей всего	5	Площадь кухни	5.00 кв. м
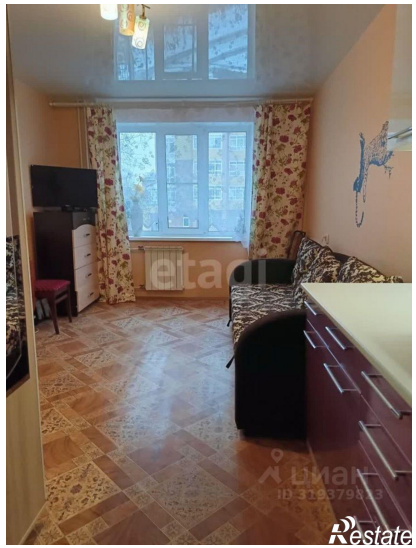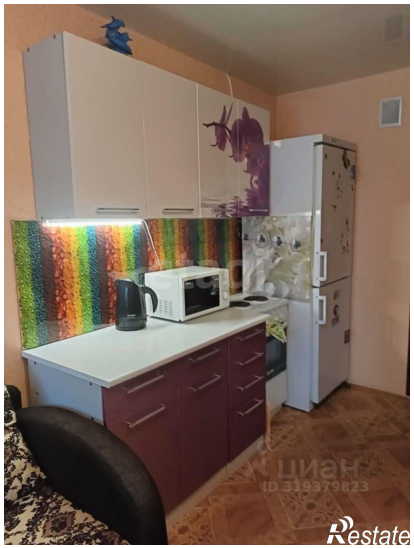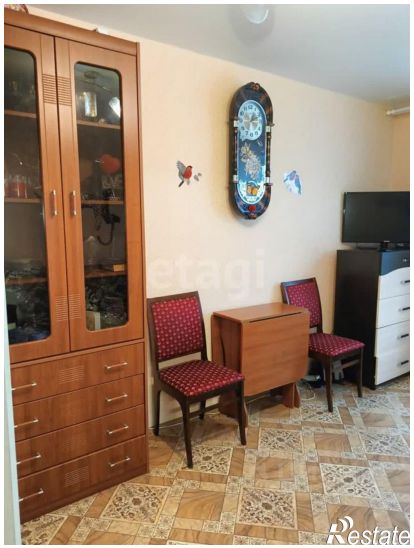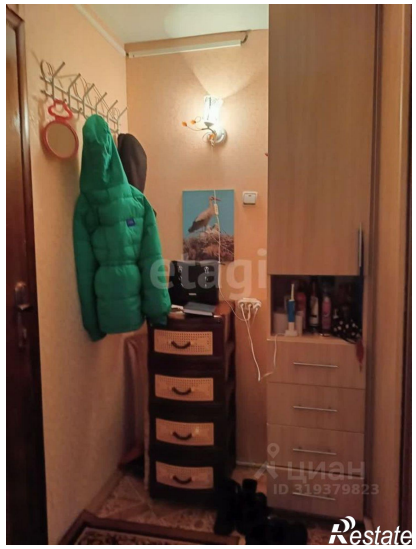
https://syktyvkar.restate.ru/obj/prodazha-komnati-ul-gorkogo-54-19840901/