Купить комнату за 650 000 рублей на Сысольское шоссе, 28А

Республика Коми, Городской округ Сыктывкар, Сыктывкар, Сысольское шоссе, 28А

650 000 Р
65 000Р за м^2

10.00 м^2	5.00 м^2	2 из 2
Общая	Кухня	Этаж

Предлагается к продаже уютная комната площадью 10,4 квадратных метра, расположенная на втором этаже двухэтажного кирпичного общежития коридорного типа. В комнате пол покрыт линолеумом, обеспечивающим долговечность и удобство ухода. Натяжной потолок придает помещению современный вид. В комнате остается вся мебель, которая есть на фото. Санитарные условия представляют собой общий санузел, рассчитанный на 5 комнат. Душевая комната после качественного свежего ремонта, рассчитана на 3 комнаты, что гарантирует удобный доступ и отсутствие очередей. Кухня также предназначена для 5 комнат, обеспечивая возможность совместного приготовления пищи и общения между соседями. Однако доступ к раковине индивидуален и закреплен за данной комнатой. Соседи тихие и спокойные, на этаже чистота и порядок. Это предложение идеально подойдет тем, кто ищет бюджетное жилье в тихом районе с приятными условиями проживания. Звоните, пишите, записывайтесь на просмотр. Код пользователя: 168033 Номер в базе: 8482073

3 с 05.06.2025, обновлен 05.06.2025

Продавец: Собственник

Телефон: +79125620873

Характеристики

Этаж	2	Этажей всего	2
Площадь комнат	10.40 кв. м	Площадь кухни	5.00 кв. м

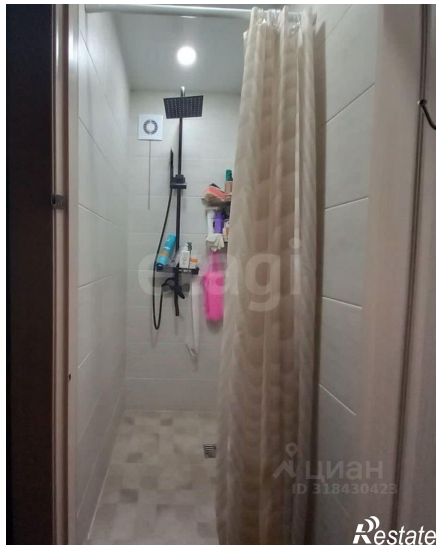

Restate

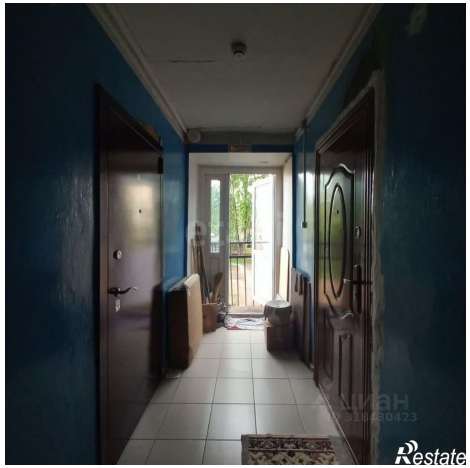
Restate