Купить комнату за 1 350 000 рублей на ул Национальная, 23

Республика Коми, Городской округ Сыктывкар, Сыктывкар, ул Национальная, 23

1 350 000 Р
79 412Р за м^2

17.00 м^2	5.00 м^2	1 из 5
Общая	Кухня	Этаж

На продаже светлая, теплая КОМНАТА в общежитии со СВОИМ САНУЗЛОМ. Идеальный вариант для студента Секция в хорошем состоянии, закрывается на ключ. Соседи все семейные, доброжелательны. Комната свободна от проживания. Остается вся мебель и техника при продаже. Документы готовы к продаже, 1 взрослый собственник, чистая продажа - без поиска встречного варианта. Дополнительно оплачиваются услуги агентства. Более подробная информация по телефону. Показы по договоренности. Звоните! Отвечу на все интересующие вас вопросы! Код пользователя: 96842 Номер в базе: 7844421

1 с 03.06.2025, обновлен 03.06.2025

Продавец: Собственник

Телефон: +79125621569

Характеристики
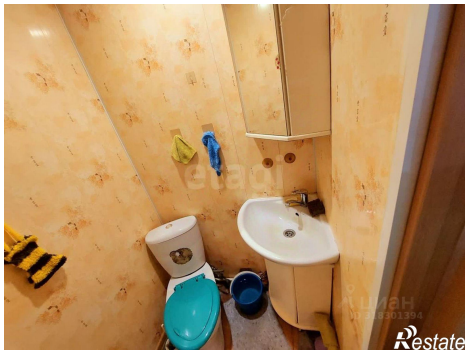
Тип дома	панельный	Этаж	1
Этажей всего	5	Площадь кухни	5.00 кв. м