# Купить квартиру за 2 700 000 рублей на ул Ленина, 27

Республика Коми, Городской округ Сыктывкар, Сыктывкар, ул Ленина, 27

2 700 000 Р
87 097Р за м$^2$

| 31.00 м$^2$ | 7.00 м$^2$ | 4 из 4 |
|---|---|---|
| Общая | Кухня | Этаж |

Продам светлую уютную однокомнатную квартиру на четвертом этаже четырехэтажного дома. В квартире требуется частичный ремонта на кухне и в санузле. Хорошее месторасположение дома, всё необходимое в шаговой доступности: детские сады, школы, магазины, остановки общественного транспорта. Квартиру можно купить в ипотеку и за счет сертификата. В нашем офисе возможно подать заявку на ипотеку по двум документам. Повышенный процент одобряемости. Звоните, записывайтесь на просмотр! Код пользователя: 122603 Номер в базе: 3701220

2 с 04.07.2025, обновлен 04.07.2025

Продавец: Собственник

Телефон: +79125610601

## Характеристики

| | | | |
|---|---|---|---|
| Количество комнат | 1 | Тип дома | кирпичный |
| Этаж | 4 | Этажей всего | 4 |
| Площадь кухни | 7.00 кв. м | | |

https://syktyvkar.restate.ru/obj/prodazha-odnokomnatnoy-kvartiri-ul-lenina-27-18232227205/

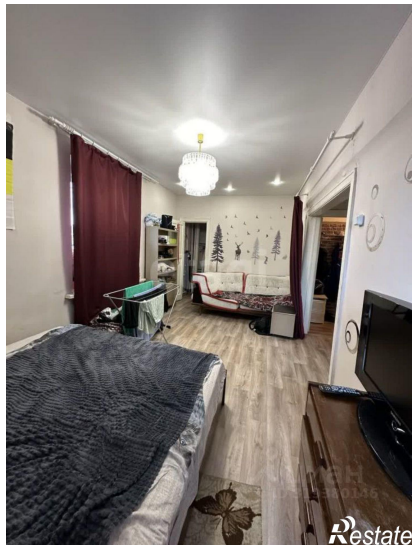
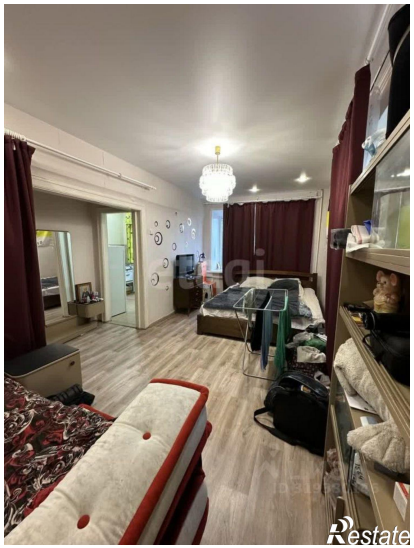

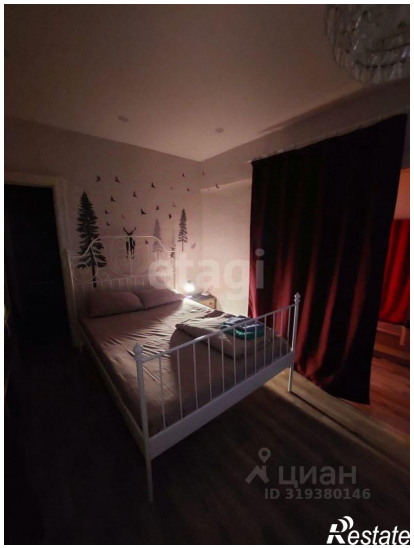
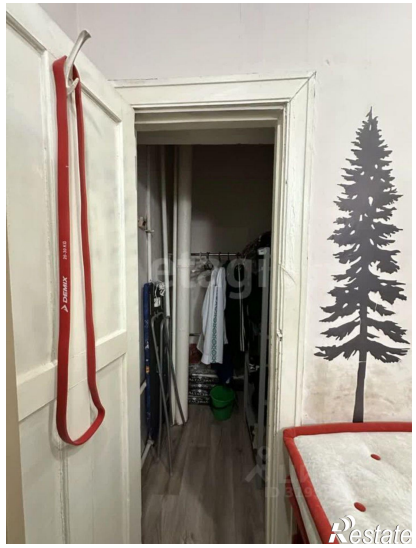
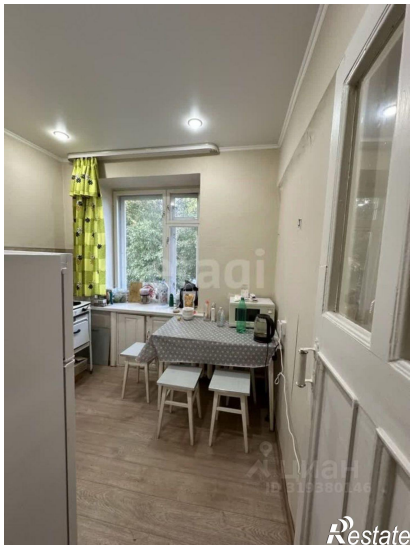
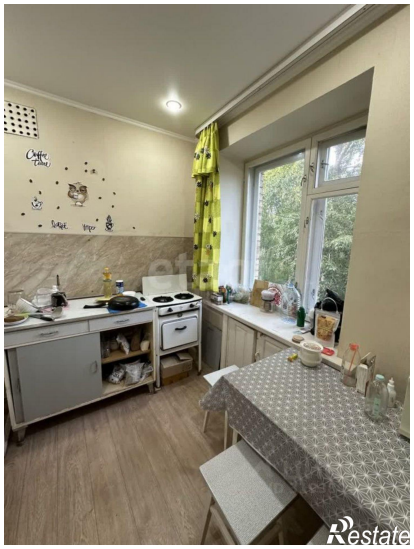
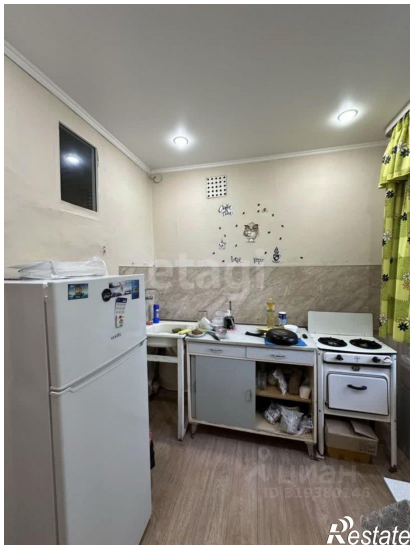

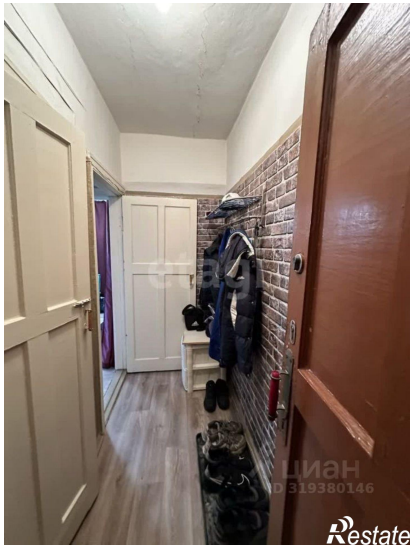
Restate

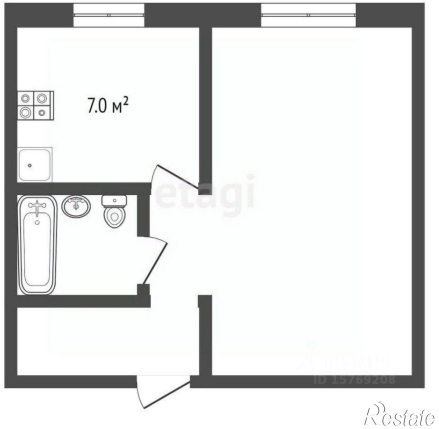
7.0 м²
Restate