Купить квартиру за 6 600 000 рублей на Покровский б-р, 9

Республика Коми, Городской округ Сыктывкар, Сыктывкар, Покровский б-р, 9

6 600 000 Р
92 958Р за м^2

71.00 м^2	10.00 м^2	6 из 7
Общая	Кухня	Этаж

Вашему вниманию к продаже предлагается уютная, просторная трехкомнатная квартира в центре микрорайона Орбита на Покровском Бульваре 9! Дом панельный, повышенной комфортности, тёплый. Во дворе достаточное количество парковочных мест. В этом благоустроенном и востребованном спальном районе сложилась вся необходимая для жизни инфраструктура: Торговые центры, поликлиники, детские сады и школы, магазины, салоны красоты, плавательный бассейн, аптеки. Отличная транспортная развязка. В квартире отличная планировка, комнаты раздельные, просторный коридор, санузел совмещенный (большая ванная комната с гидромассажем в кафеле), кухня 10,5 кв.м., во всех комнатах натяжные потолки, ламинат. Также в квартире имеется балкон и лоджия, окна выходят на обе стороны дома, что очень удобно. Ухоженный чистый подъезд. Большие лестничные пролёты. На седьмом этаже расположено техническое помещение, которое используется для хранения инженерного оборудования и прокладки коммуникаций. Квартира готова к просмотру, по возникшим вопросам можно обращаться по указанному номеру телефона. Код пользователя: 128525 Номер в базе: 3635098

0 с 04.07.2025, обновлен 04.07.2025

Продавец: Собственник

Телефон: +79125619964

Характеристики

Количество комнат	3	Тип дома	панельный
Этаж	6	Этажей всего	7
Площадь кухни	10.00 кв. м		

https://syktyvkar.restate.ru/obj/prodazha-tryohkomnatnoy-kvartiri-pokrovskiy-b-r-9-18232227182/

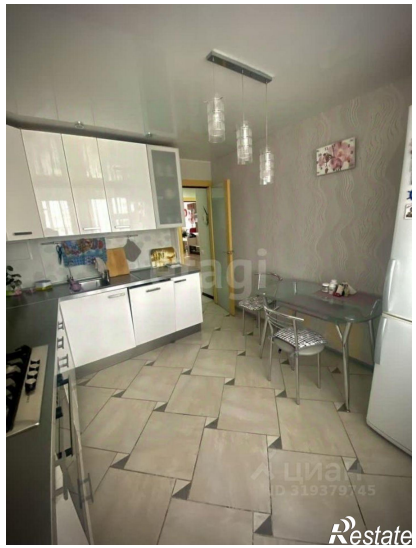

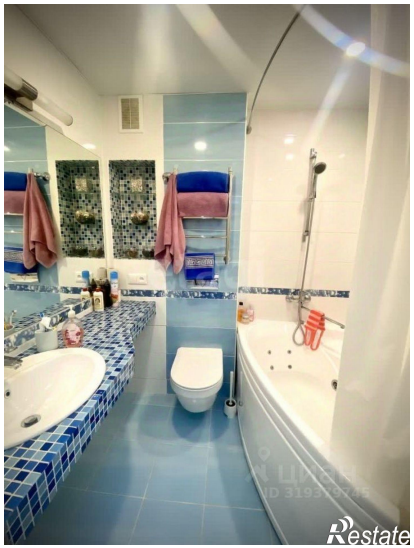

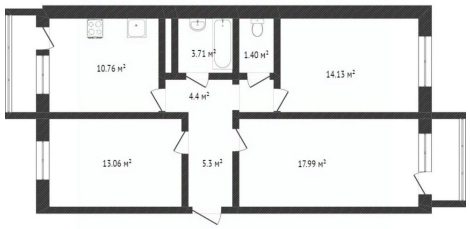

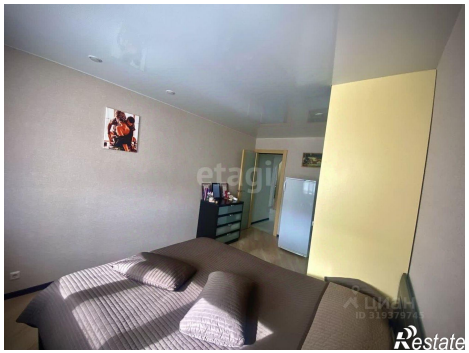

Restate

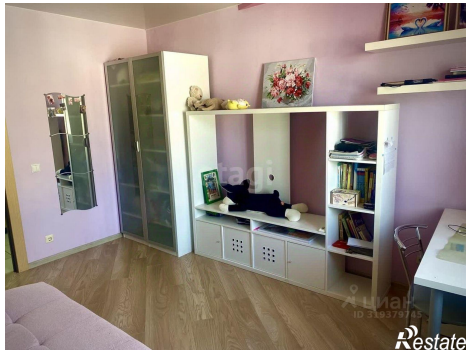
Restate