Купить квартиру за 5 100 000 рублей на проспект Бумажников, 40

Республика Коми, Сыктывкар, проспект Бумажников, 40

5 100 000 Р
76 119Р за м^2

67.00 м^2	8.00 м^2	5 из 9
Общая	Кухня	Этаж

Срочная продажа! Предлагаем вашему вниманию великолепную трехкомнатную квартиру на пятом этаже девятиэтажного дома по адресу пр. Бумажников, д. 40. Эта квартира идеальный выбор для тех, кто ценит комфорт и уют! Она не торцевая, что обеспечивает дополнительную теплоизоляцию и тишину. Все три комнаты изолированные, что позволяет каждому члену семьи наслаждаться личным пространством. Просторная кухня площадью почти 9 кв. м. В квартире остается кухонный гарнитур, что сэкономит ваши средства на обустройство. Два уютных балкона, которые застеклены, подарят вам возможность наслаждаться свежим воздухом в любое время года. Раздельный санузел это удобство, особенно для большой семьи. Доб оборудован лифтом. Квартира в отличном состоянии, ухоженная и готовая к заселению. В микрорайоне развита инфраструктура: рядом находятся школы, детские сады, спортивные площадки, разнообразные магазины, банки и парикмахерские. Отличная транспортная развязка позволит вам быстро добраться в любую точку города. Двор тихий и спокойный, с детской площадкой, что делает его идеальным местом для семейного отдыха. Чистый подъезд и доброжелательные соседи создают атмосферу уюта и безопасности. А через дорогу вас ждет живописный парк отличное место для прогулок и активного отдыха. Не упустите возможность ...

2 с 04.07.2025, обновлен 04.07.2025

Продавец: Собственник

Телефон: +79125629931

Характеристики

Количество комнат	3	Тип дома	панельный
Этаж	5	Этажей всего	9
Площадь кухни	8.00 кв. м		

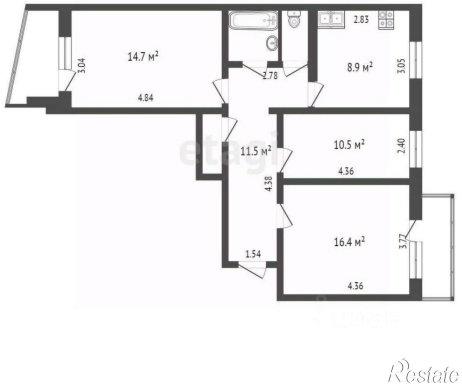
14.7 м²
3.04
4.84
2.78
2.83
8.9 м²
3.05
11.5 м²
4.38
10.5 м²
2.40
4.36
16.4 м²
3.77
1.54
4.36

etagi
Restate

etagi
ЦИАН
ID 31938009
Restate