Купить квартиру за 4 200 000 рублей на Магистральный проезд, 1/1

Республика Коми, Сыктывкар, Магистральный проезд, 1/1

4 200 000 Р
52 500Р за м^2

80.00 м^2	15.00 м^2	2 из 2
Общая	Кухня	Этаж

Продается великолепная трехкомнатная двухуровневая квартира в стильном таунхаусе по адресу Магистральный проезд 1/1! Это идеальное место для комфортной жизни, где каждый сможет насладиться уютом и теплом. Квартира расположена на солнечной стороне, что обеспечивает отличное естественное освещение и создает атмосферу уюта. Внутри вас ждет просторная планировка, которая позволяет с легкостью организовать пространство по своему вкусу. Центральное водоснабжение и электрическое отопление гарантируют комфорт в любое время года. Кроме того, вы сможете наслаждаться дружелюбной атмосферой благодаря хорошим соседям. На участке имеется недостроенная постройка, которую вы можете использовать по своему усмотрению будь то уютная беседка для встреч с друзьями или баня для расслабления после трудового дня. Дорога к дому обслуживается круглый год, что обеспечивает легкий доступ в любое время. Квартира принадлежит одному взрослому собственнику, что упрощает процесс покупки. Не упустите возможность стать владельцем этого замечательного жилья! Звоните прямо сейчас, и я с радостью отвечу на все ваши вопросы. Просмотры возможны в удобное для вас время по предварительной договоренности. Ваш новый дом ждет вас! Код пользователя: 68925 Номер в базе: 3683292

1 с 04.07.2025, обновлен 04.07.2025

Продавец: Собственник

Телефон: +79125619247

Характеристики
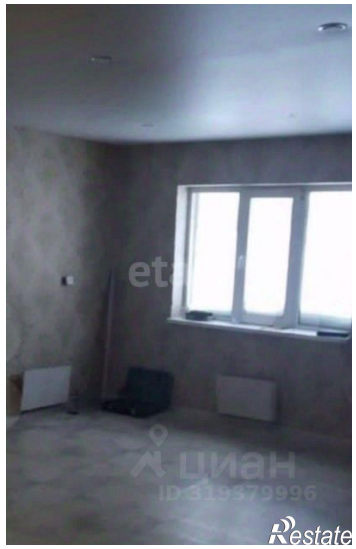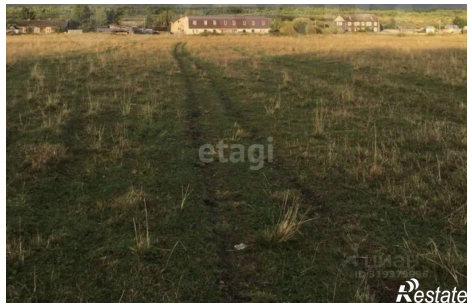
Количество комнат	3	Тип дома	кирпичный
Этаж	2	Этажей всего	2
Площадь кухни	15.00 кв. м