Купить квартиру за 15 600 000 рублей на ул Советская, 3

Республика Коми, Городской округ Сыктывкар, Сыктывкар, ул Советская, 3

15 600 000 Р
120 930Р за м^2

129.00 м^2	9.00 м^2	9 из 9
Общая	Кухня	Этаж

Продается великолепная квартира площадью 129,5 кв.м. в престижном районе Кировского парка по адресу: ул. Советская, д. 3. Эта уникальная квартира расположена на 9 этаже 9-этажного дома, где всего две квартиры на этаже, что гарантирует вам тишину и уединение. В квартире выполнен качественный ремонт с использованием только лучших материалов. Полы украшены паркетом, а мебель изготовлена из натурального дерева, что создает атмосферу уюта и стиля. Кухня оснащена современной бытовой техникой, включая духовой шкаф и посудомоечную машину, что делает процесс приготовления пищи комфортным и приятным. Два санузла и просторная ванная комната обеспечат вам максимальное удобство. Для хранения вещей предусмотрены вместительный гардероб и шкаф-купе, что позволит вам организовать пространство с комфортом. Почти вся мебель и техника остаются в подарок новым владельцам, что значительно облегчит ваш переезд. Безопасность вашего нового дома обеспечивается круглосуточным видеонаблюдением и дежурным охранником на стоянке. Управляющая компания ТСЖ ЖСК-99 гарантирует порядок и чистоту в подъезде и дворе. Соседи культурные и порядочные люди, многие из которых занимают высокие должности в РК и Сыктывкаре, что создает приятную атмосферу для жизни. Все документы готовы, квартира без долгов и обременений, ...

0 с 04.07.2025, обновлен 04.07.2025

Продавец: Собственник

Телефон: +79125619247

Характеристики

Количество комнат	3	Тип дома	кирпичный
Этаж	9	Этажей всего	9
Площадь кухни	9.00 кв. м		

https://syktyvkar.restate.ru/obj/prodazha-tryohkomnatnoy-kvartiri-ul-sovetskaya-3-18232227151/

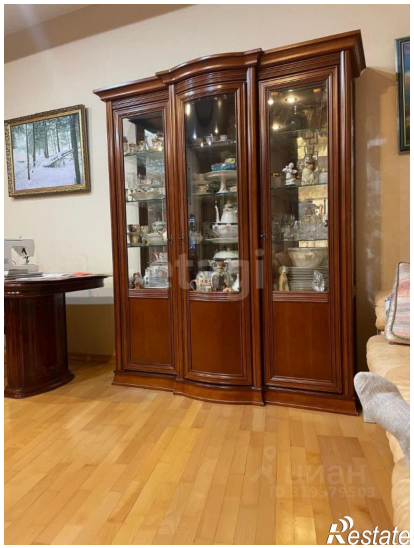
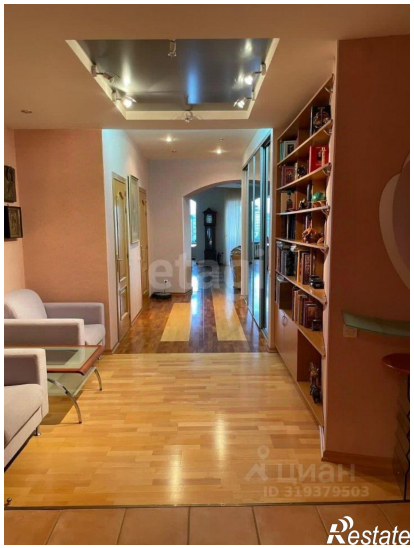
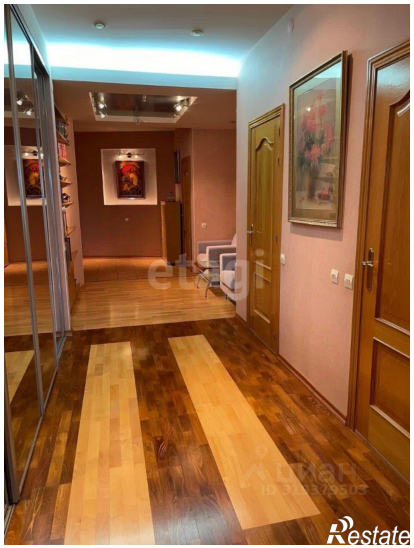

Restate

Restate