# Купить квартиру за 4 900 000 рублей на Тентюковская улица, 151/1

Республика Коми, Сыктывкар, Тентюковская улица, 151/1

4 900 000 Р
96 078Р за м$^2$

| 51.00 м$^2$ | 12.00 м$^2$ | 2 из 5 |
|---|---|---|
| Общая | Кухня | Этаж |

Уютная 2-комнатная квартира в районе Дальняя Орбита, улица Тентюковская, д. 151/1. Кирпичный дом, построенный в 2007 году, обеспечит комфорт и тепло в любую погоду! Основные характеристики: - Общая площадь: 51,2 кв.м. - Просторная кухня: 12 кв.м. Преимущества квартиры: - Отличное состояние: ровные стены, качественные полы с ламинатом, натяжные потолки. - Раздельный санузел, отделанный кафелем. - Тихий и благоустроенный район с развитой инфраструктурой: рядом детский сад 23, школа в пяти минутах езды, а также супермаркеты, аптека, почта и удобная транспортная развязка (маршруты 3, 4, 15, 17). - Во дворе строится новая современная школа на 825 мест. Дополнительные плюсы: - Отсутствие долгов и обременений. - Возможность использования материнского капитала. Не упустите шанс стать счастливым обладателем этой замечательной квартиры! Остались вопросы? Звоните, будем рады ответить на них и организовать просмотр. Код пользователя: 61939 Номер в базе: 3575566

0 с 04.07.2025, обновлен 04.07.2025

Продавец: Собственник

Телефон: +79125610652

## Характеристики

| | | | |
|---|---|---|---|
| Количество комнат | 2 | Тип дома | кирпичный |
| Этаж | 2 | Этажей всего | 5 |
| Площадь кухни | 12.00 кв. м | | |

https://syktyvkar.restate.ru/obj/prodazha-dvuhkomnatnoy-kvartiri-tentyukovskaya-ulica-151-1-18232227095/

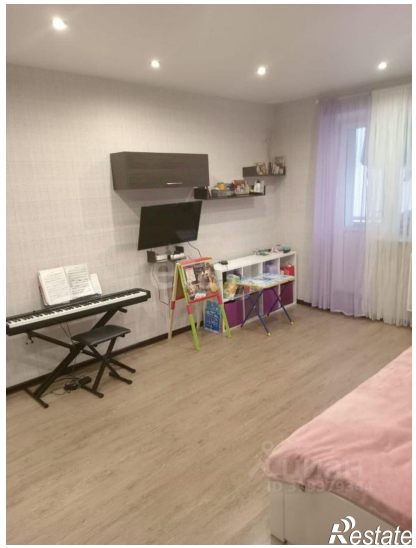
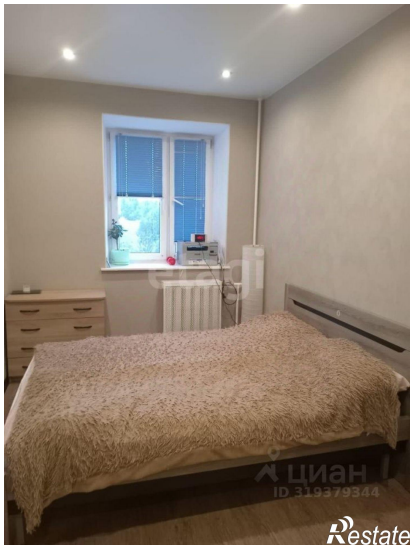

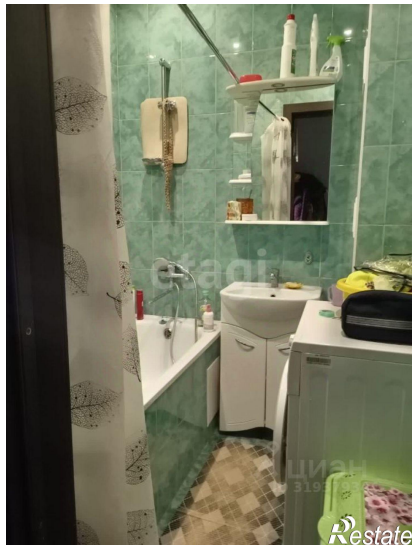

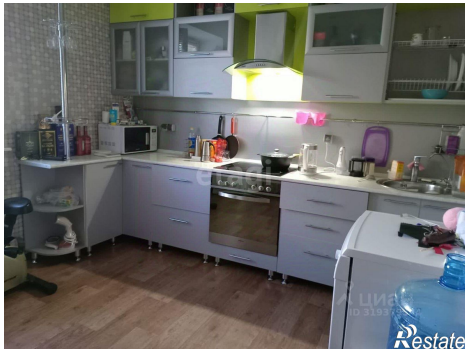

etagi
циан
ID 319370344
Restate

Restate