Купить квартиру за 10 500 000 рублей на ул Советская, 12

Республика Коми, Городской округ Сыктывкар, Сыктывкар, ул Советская, 12

10 500 000 Р
184 211Р за м^2

57.00 м^2	9.00 м^2	5 из 10
Общая	Кухня	Этаж

Продаю просторную 2-комнатную квартиру в нижней части города. Дом повышенной комфортности, одноподъездный, исполнение кирпичное, год постройки 2002. Общая площадь 57 кв.м., кухня 9 кв.м. Комнаты раздельные, светлые, потолки высокие. На окнах установлен стеклопакет. Во всех комнатах сделано дизайнерское оформление стен, потолков, кухня сделана под заказ. Из кухни выход на балкон, балкон застеклен. Санузел совмещенный. Просторный коридор, стоит вместительный шкаф-купе. Тихий соседи, в подъезде всегда чисто. Лестничные марши широкие, на каждом этаже стоят цветы, также есть место для хранения колясок и велосипедов. Дворовая территория закрытая. Территория облагорожена, по периметру дома посажены цветы. Есть небольшая детская площадка и территория для выгула собак. При этом возле дома всегда есть свободные парковочные места. Дом располагается на второй линии, в тихом районе города с удобной транспортной развязкой: до остановки пара минут ходьбы, в шаговой доступности: детский сад, школа, магазины, Кировский парк, Стефановская площадь. Оптимальное жилье для каждого независимо от возраста, профессии и привычек. Квартира без долгов и обременений. Вся сумма в договоре, подойдет под любой вид расчета. Дополнительно оплачиваются услуги агентства. Звоните, отвечу на все интересующие вопросы ...

1 с 03.07.2025, обновлен 03.07.2025

Продавец: Собственник

Телефон: +79125610652

Характеристики

Количество комнат	2	Тип дома	кирпичный
Этаж	5	Этажей всего	10
Площадь кухни	9.00 кв. м		

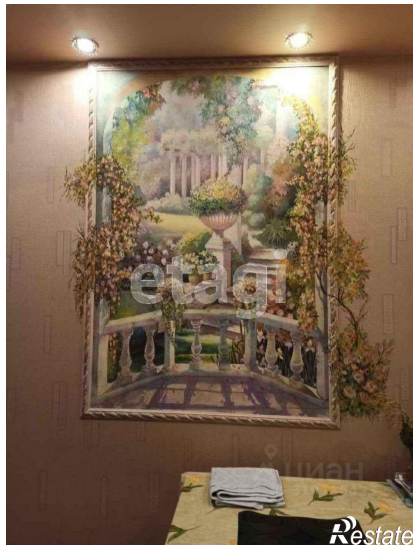

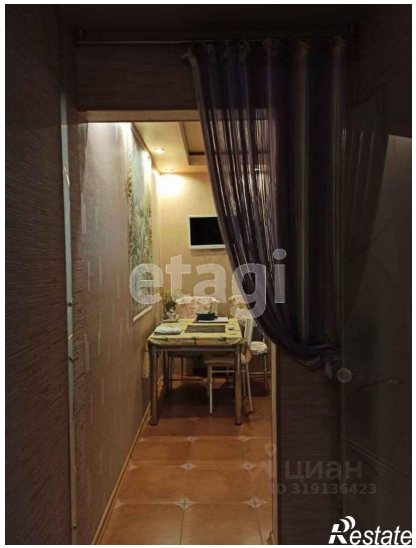

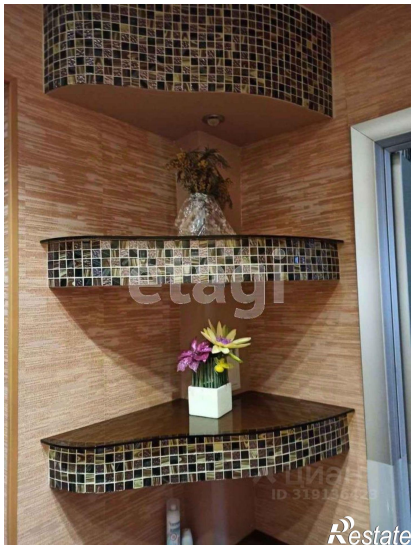
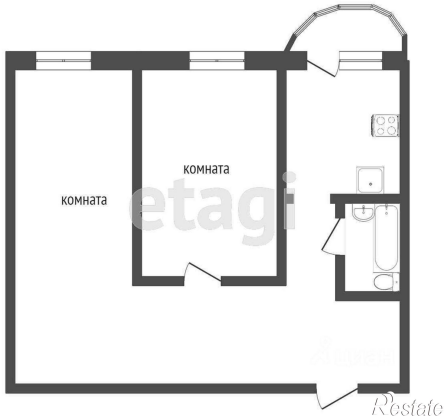
комната
комната

etagi
Restate

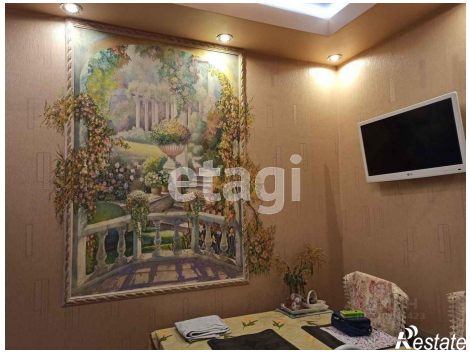
etagi
Restate