Купить квартиру за 8 350 000 рублей на улица Кирова, 22

Республика Коми, Сыктывкар, улица Кирова, 22

8 350 000 Р
108 442Р за м^2

77.00 м^2	9.00 м^2	3 из 3
Общая	Кухня	Этаж

Продаётся просторная, теплая и уютная 3-х комнатная квартира. Квартира находится в исторической части города по адресу: ул. Кирова, д. 22. ПАРАМЕТРЫ КВАРТИРЫ: • 3 этаж в 3-х этажном кирпичном доме • Общая S – 76.9 м2 • Жилая S – 56 м2 • Кухня S – 8.7 м2 О КВАРТИРЕ: Планировка квартиры - линейная, очень просторная и функциональная, включает в себя : 2 спальни, большую гостиную, просторную кухню и коридор, раздельный санузел и балкон. Большим плюсом в данной квартире являются высокие потолки - 3 м и выход на балкон с остекление в пол. В квартире остается кухня со встроенной техникой. Мебель остаётся по договоренности. На полу - ламинат. Потолки - натяжные. Санузел - в кафеле. В квартире стоит хорошая металлическая дверь. Также в подъезде имеется свое подвальное помещение (кладовка), в которой можно хранить санки, коляски , закрутки и остальные личные вещи. В доме был недавно произведен ремонт фасада здания и крыши. ШАГОВАЯ ДОСТУПНОСТЬ: Парк им. Кирова, Детский сад № 97 и № 114, Сыктывкарский лесной институт, библиотека, социальный фонд России, тренажерный зал и различные сетевые магазины. Звоните! Записывайтесь на показ объекта прямо сейчас !

0 с 02.07.2025, обновлен 02.07.2025

Продавец: Мария Ремешевская

Телефон: +79068794619

Характеристики
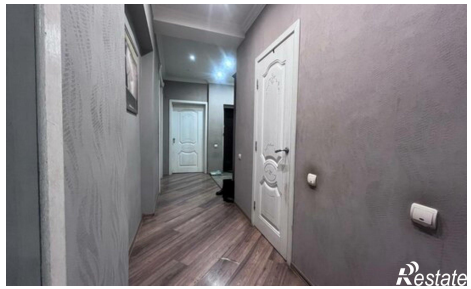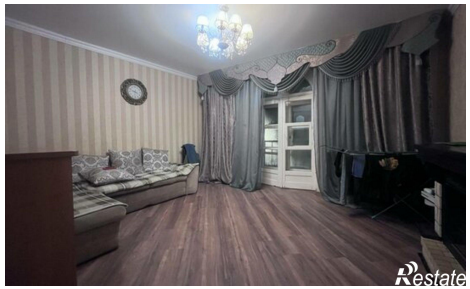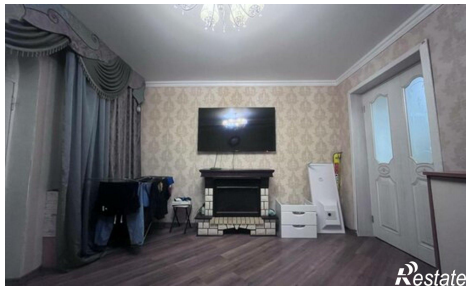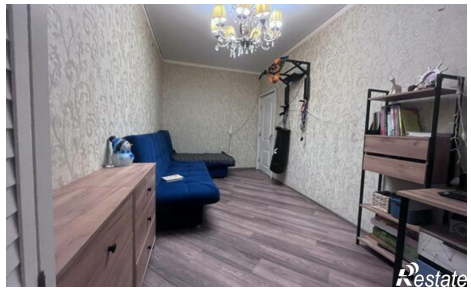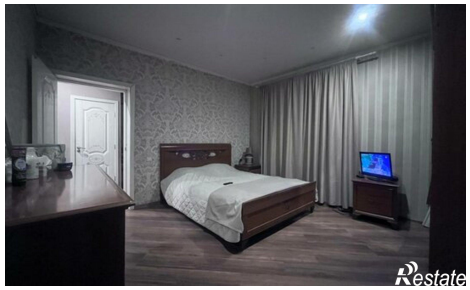
Количество комнат	3	Этаж	3
Этажей всего	3	Площадь кухни	9.00 кв. м