Купить квартиру за 5 200 000 рублей на улица Ветеранов, 10

Республика Коми, Сыктывкар, улица Ветеранов, 10

5 200 000 Р
91 228Р за м^2

57.00 м^2	11.00 м^2	2 из 12
Общая	Кухня	Этаж

Продаётся теплая, светлая и уютная комфортабельная 2 Комнатная квартира, расположенная в мкр-не Орбита по адресу: г. Сыктывкар ул. Ветеранов, д.10. ПАРАМЕТРЫ КВАРТИРЫ: • 2 этаж в 12-ти этажном кирпичном доме 2006 года постройки. • Общая S – 59м² с учетом лоджии • Жилая S – 19.2м² • Кухня S – 11м² • Лоджия S – 1,5м² • Санузел совмещенный О КВАРТИРЕ: • ремонт обычный • потолки натяжные • окна - пластиковые стеклопакеты • дверь металлическая • остаётся мебель и техника ШАГОВАЯ ДОСТУПНОСТЬ: • торговые центры и магазины(«Макси», «Июнь») • автобусные остановки в различный районы города • средние школы №№ 3 и 43 • детские сады №№ 23 и 104 • спортивные центры ЛЕГКО КУПИТЬ: • встречный вариант не ищем • быстрый выход на сделку • подходит под любой вид кредитования, материнский и региональный капиталы. Гарантия юридической чистоты сделки от компании Юниметр! Звоните! Записывайтесь на показ объекта прямо сейчас!

0 с 02.07.2025, обновлен 02.07.2025

Продавец: Ольга Косарева - Головина

Телефон: +79630223250

Характеристики

Количество комнат	2	Этаж	2
Этажей всего	12	Площадь кухни	11.00 кв. м
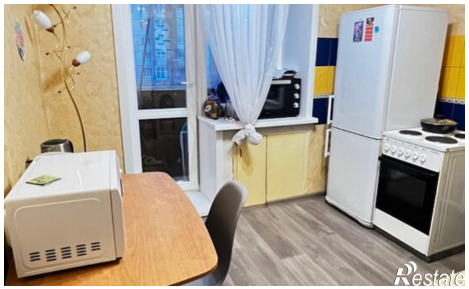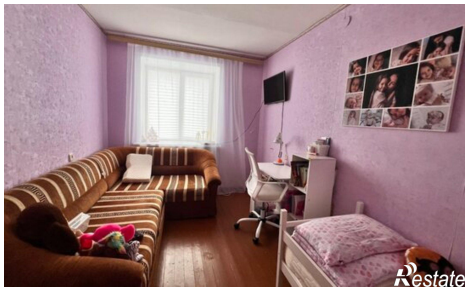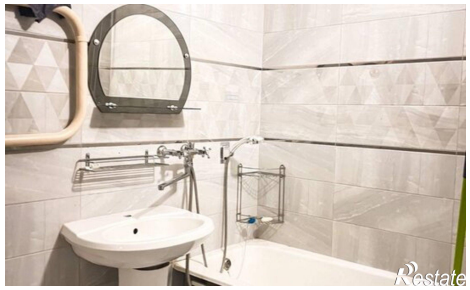
https://syktyvkar.restate.ru/obj/prodazha-dvuhkomnatnoy-kvartiri-ulica-veteranov-10-18232183533/