Купить квартиру за 3 120 000 рублей на ул Почтовая, 46

Республика Коми, Городской округ Сыктывкар, Сыктывкар, ул Почтовая, 46

3 120 000 Р
94 545Р за м^2

33.00 м^2	7.00 м^2	3 из 6
Общая	Кухня	Этаж

Арт. 107465578 Продается теплая, светлая и уютная 1-комнатная квартира с огромной лоджией в Лесозаводе по адресу: Почтовая д.46. 3-й этаж 6-этажного кирпичного дома, общая площадь 33,3 м2 (БЕЗ УЧЕТА ЛОДЖИИ). В шаговой доступности детские сады, аптеки, магазины. Планировка: небольшой тамбур, большая прихожая, совмещенный санузел, комната квадратной формы с двумя окнами и выходом на лоджию. Лоджия во всю длину квартиры-6м. Чистый подъезд, хорошие соседи. Вид из окна на две стороны. Во дворе много зелени, растут кустарники. Всегда есть парковочные места. Тихое и спокойное место для проживания. О КВАРТИРЕ: - квартира очень теплая и светлая, свободна от проживания, - в квартире можно сделать ремонт под себя (есть возможность увеличить размер кухни за счет коридора и сделать кухню-гостиную), - на стенах обои, на полу линолеум, - санузел совмещенный, - установлены счетчики воды . - окна - пластиковые стеклопакеты, одно окно деревянное (специально не стали менять, т.к. в квартире очень тепло), - металлическая входная дверь, - лоджия остеклена - алюминиевый профиль. Остается в квартире кухонный гарнитур. ШАГОВАЯ ДОСТУПНОСТЬ: - школа №33 в 5 минутах, - детский сад №109 в 5 минутах, - рядом с домом Вайлдбериз, аптека, продуктовый магазин, - до остановки 5 минут, автобусные ...

3 с 02.07.2025, обновлен 02.07.2025

Продавец: Кустышева Наталья

Телефон: +79651917221

Характеристики

Количество комнат	1	Этаж	3
Этажей всего	6	Площадь кухни	7.00 кв. м
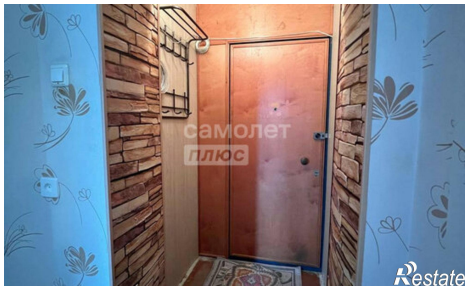
https://syktyvkar.restate.ru/obj/prodazha-odnokomnatnoy-kvartiri-ul-pochtovaya-46-18232181256/