Купить квартиру за 4 900 000 рублей на ул Карла Маркса, 117

Республика Коми, Городской округ Сыктывкар, Сыктывкар, ул Карла Маркса, 117

4 900 000 Р
132 432Р за м^2

37.00 м^2	19.20 м^2	9.00 м^2	3 из 16
Общая	Жилая	Кухня	Этаж

Устал добираться до работы из Орбиты по пробкам? Тогда эта квартира то, что вам нужно! Продается она в кирпичном доме по улице Карла Маркса 117. Возле дома имеется паркинг со шлагбаумом. В самом доме есть консьерж. В квартире ремонт выполнен в светлых тонах. Окна выходят на улицу Карла Маркса. В ванной имеется душевая кабина и стиральная машина. На кухне холодильник, электрическая плита и свч-пч. Вся техника и мебель остаётся при продаже. Есть обшитый балкон размером около 2 кв метров. Счётчики на тепло и на воду. Полная стоимость в договоре, поэтому объект допустим для ипотеки. Собственник. По всем уточняющим вопросам пишите в личные сообщения. Не работаю с агентствами и риелторами. Реальному покупателю разумный торг.

0 с 01.07.2025, обновлен 01.07.2025

Продавец: Собственник

Телефон: +79125619137

Характеристики

Количество комнат	1	Тип дома	блочный
Этаж	3	Этажей всего	16
Площадь жилая	19.20 кв. м	Площадь кухни	9.00 кв. м
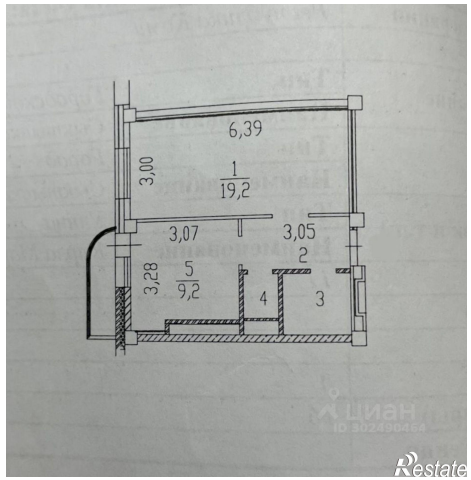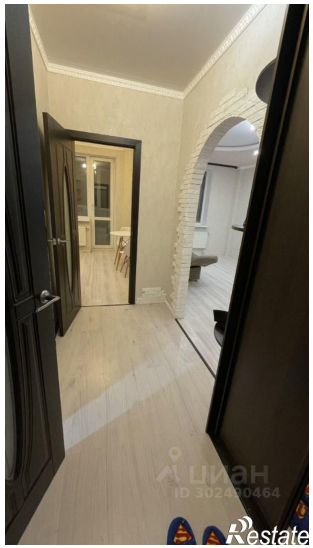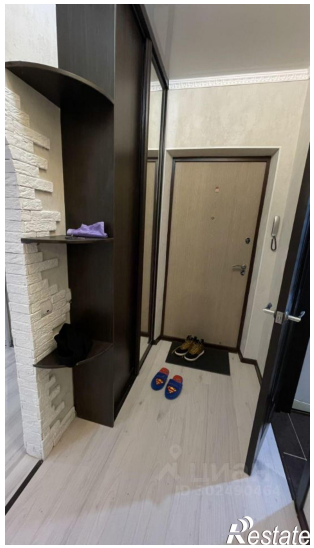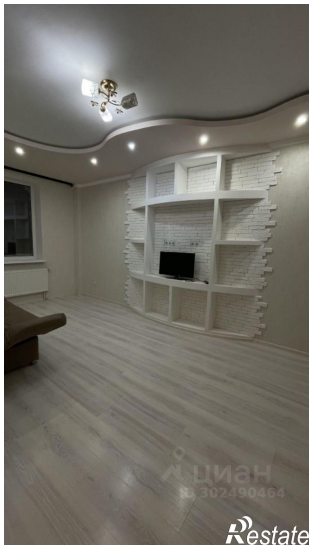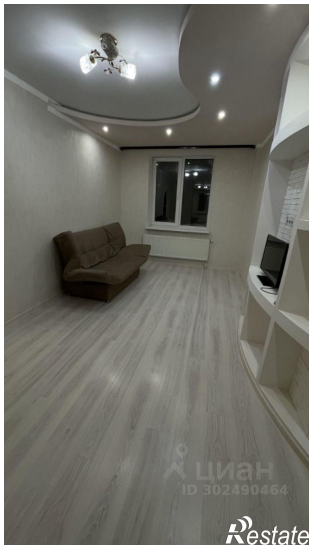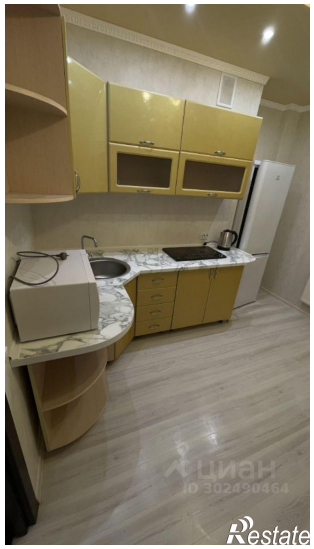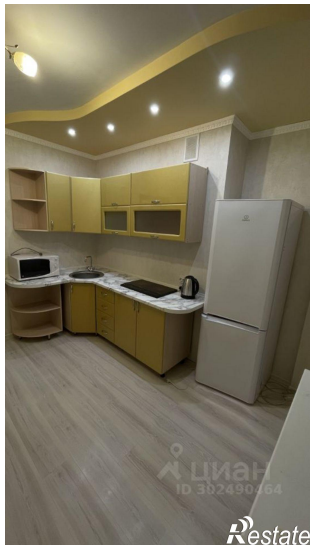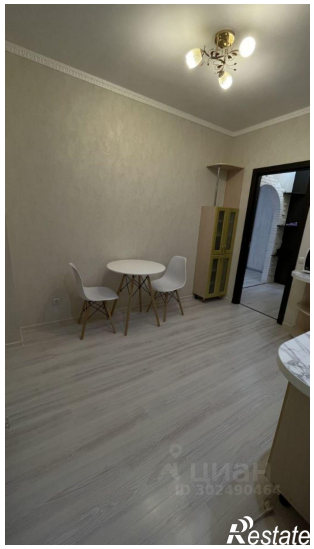
https://syktyvkar.restate.ru/obj/prodazha-odnokomnatnoy-kvartiri-ul-karla-marksa-117-18232151290/