Купить квартиру за 4 890 000 рублей на Сысольское шоссе, 17/1

Республика Коми, Сыктывкар, Сысольское шоссе, 17/1

4 890 000 Р
111 136Р за м^2

44.00 м^2	8.00 м^2	4 из 9
Общая	Кухня	Этаж

Продаётся уютная двухкомнатная квартира в кирпичном доме, расположенном в спокойном районе близ Больничного городка. Рядом находится удобный гипермаркет Город Мастеров. Квартира готова к проживанию благодаря проведённому косметическому ремонту — свежесть интерьера позволит вам сразу же обустроиться и почувствовать себя дома. Продажа осуществляется исключительно в связи с семейным расширением, никаких обременений и юридических проблем нет. Код пользователя: 990008 Номер в базе: 8529285

0 с 16.06.2025, обновлен 16.06.2025

Продавец: Пыстина Елена Михайловна

Телефон: +79068807943

Характеристики

Количество комнат	2	Этаж	4
Этажей всего	9	Площадь кухни	8.00 кв. м
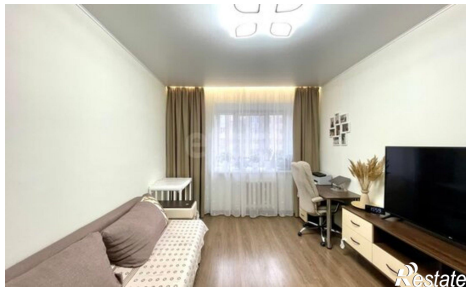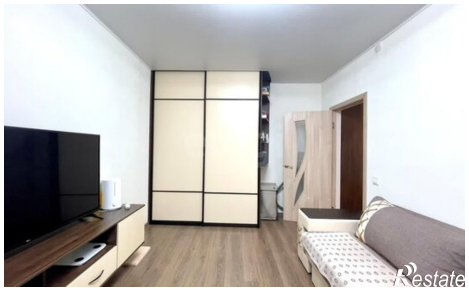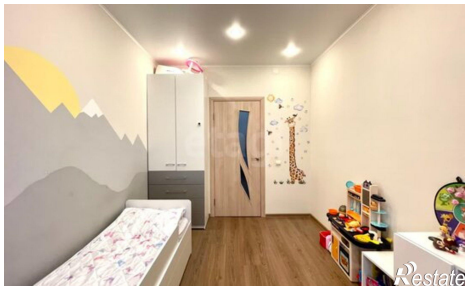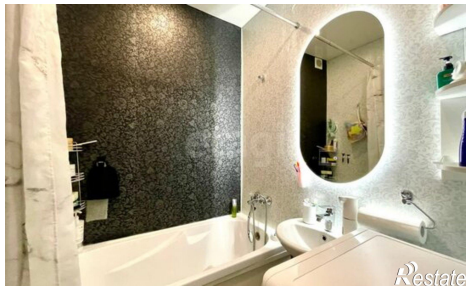
https://syktyvkar.restate.ru/obj/prodazha-dvuhkomnatnoy-kvartiri-sysolskoe-shosse-17-1-18232101634/