Купить квартиру за 2 850 000 рублей на микрорайон Верхний Чов, 57

Республика Коми, Городской округ Сыктывкар, Сыктывкар, микрорайон Верхний Чов, 57

2 850 000 Р
43 846Р за м^2

65.00 м^2	12.00 м^2	2 из 2
Общая	Кухня	Этаж

В продаже двухкомнатная благоустроенная квартира в Сыктывкаре в местечке Верхний Чов. Дом двухэтажный кирпичный. Квартира теплая, большая, площадь составляет - 64,5 кв.м. Кухня - 12 кв.м., просторная утепленная лоджия с центральным отоплением - 16 кв.м. Удобная планировка, комнаты раздельные. В квартире выполнен хороший, качественный ремонт. При продаже остается большая часть мебели. Рядом остановка (автобус № 24 и № 21), детский сад, школа, 2 магазина, почта, детская амбулатория от поликлиники № 3. На автомобиле до центра - 15 минут. Тихий и спокойный район. Звоните в любое удобное время.

0 с 06.06.2025, обновлен 06.06.2025

Продавец: Марина

Телефон: +79068797561

Характеристики

Количество комнат	2	Этаж	2
Этажей всего	2	Площадь кухни	12.00 кв. м
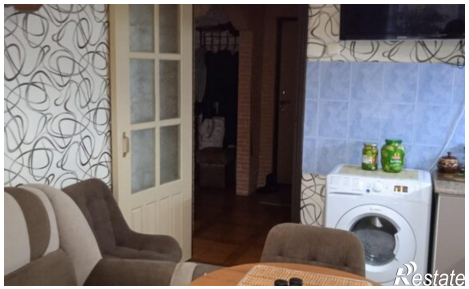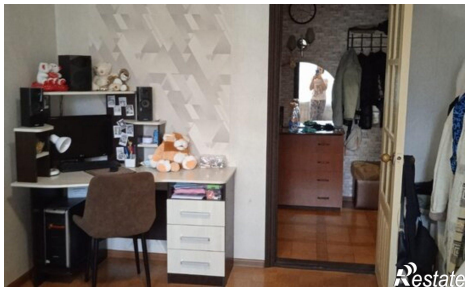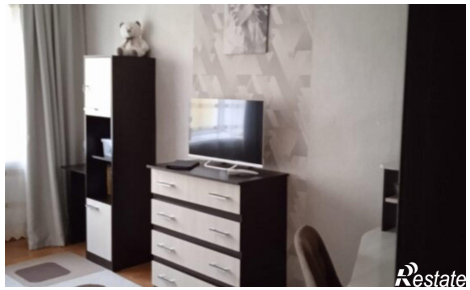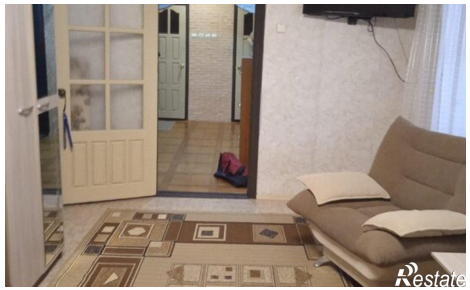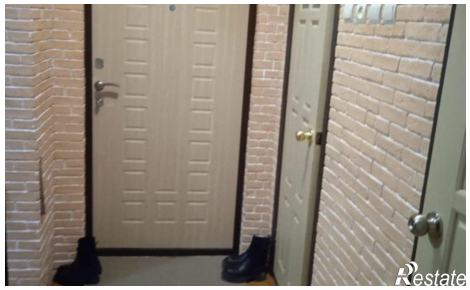
https://syktyvkar.restate.ru/obj/prodazha-dvuhkomnatnoy-kvartiri-mikrorayon-verxniy-chov-57-18232049972/