Купить квартиру за 4 300 000 рублей на ул Карла Маркса, 216а

Республика Коми, Городской округ Сыктывкар, Сыктывкар, ул Карла Маркса, 216а

4 300 000 Р
79 630Р за м^2

54.00 м^2
Общая

1 из 5
Этаж

Квартира расположена в центральной части города. Вся инфраструктура в шаговой доступности. Не смотря на то ,что это центр дом расположен в тихом месте. Квартира после капремонта. Полы полностью заменены и утеплены, покрытие линолеум. Окна новые деревянные стеклопакеты. Замена электропроводки. Стены выровнены отштукатурены. Натяжные потолки. В кухне под окном оборудовано место для хранения заготовок.Работы по ремонту производили опытные мастера со стажем. Все сделано качественно и добросовестно. Установлены счетчики газа, воды.В подвале имеется собственное место для хранения. Квартира свободна от проживания. Подходит под все виды кредитования. Готовы к показу в любое удобное для вас время.

0 с 05.06.2025, обновлен 05.06.2025

Продавец: Собственник

Телефон: +79125620288

Характеристики

Количество комнат	3	Этаж	1
Этажей всего	5		

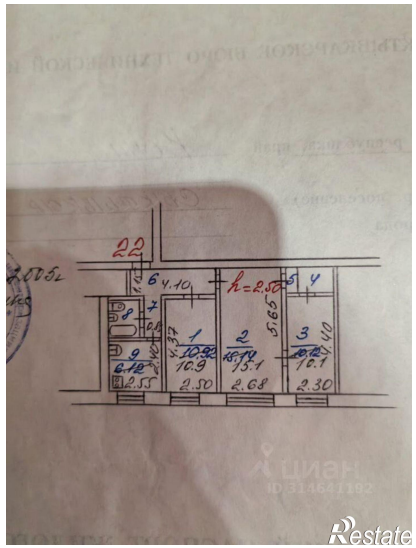
22
6
4.10
h=2.55
5
4
7
8
1
2
3
9
10.9
15.1
12.1
2.55
2.50
2.68
2.30

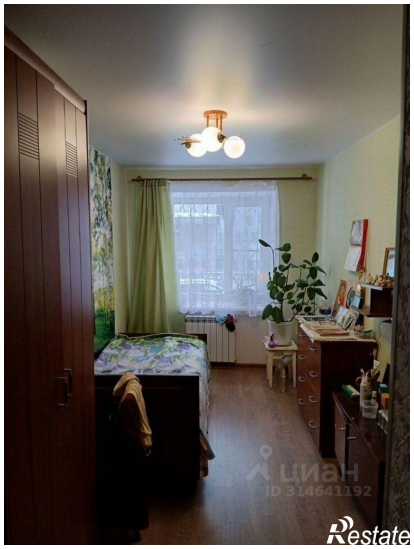

Restate

Restate