Купить квартиру за 3 950 000 рублей на ул Димитрова, 42

Республика Коми, Городской округ Сыктывкар, Сыктывкар, ул Димитрова, 42

3 950 000 Р
89 773Р за м^2

44.00 м^2	6.00 м^2	1 из 5
Общая	Кухня	Этаж

Продается уютная, тёплая квартира на 1 этаже панельного дома. Планировка солнышко, комнаты изолированные, с/у раздельный. В квартире натяжные потолки, стеклопакет, ламинат. Квартира свободна от проживания, в подарок остается мебель. Техника по договоренности. В подъезде хорошие соседи. Удобное расположение дома, все необходимое в шаговой доступности : детские сады, школы, продуктовые магазины, аптеки, автобусные остановки. Арт. 56035599

0 с 03.06.2025, обновлен 03.06.2025

Продавец: Пятова Светлана

Телефон: +79125400910

Характеристики
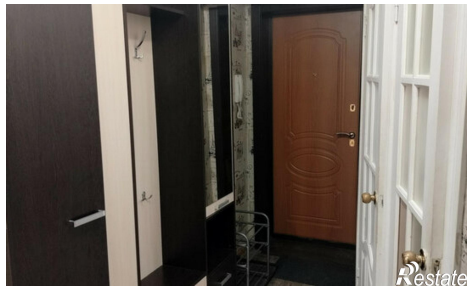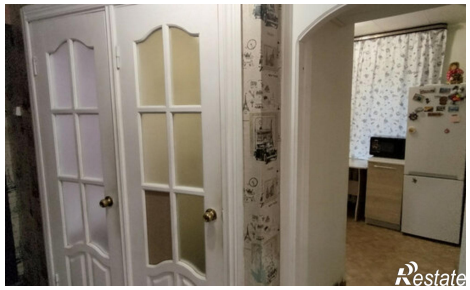
Количество комнат	2	Этаж	1
Этажей всего	5	Площадь кухни	6.00 кв. м