Сдать офис, помещение под офис за 98 000 рублей на ул Свободы, 31

Республика Коми, Городской округ Сыктывкар, Сыктывкар, ул Свободы, 31

98 000 Р в месяц

140.00 м^2	140.00 м^2	1 из 5
Общая	Жилая	Этаж

Центр города, 2я линия, отдельный вход, 1эт. высокий 140,3м, 6 кабинетов, 2 с/у. Возможное использование под медцентр, школу, стоматологию, офис, сервис или бьюти услуги.

2 с 18.08.2025, обновлен 19.08.2025

Продавец: Собственник

Телефон: +79125616486

Характеристики

Этаж	1	Этажей всего	5
Площадь жилая	140.00 кв. м		

https://syktyvkar.restate.ru/obj/arenda-ofisa-ul-svobody-31-13700353/

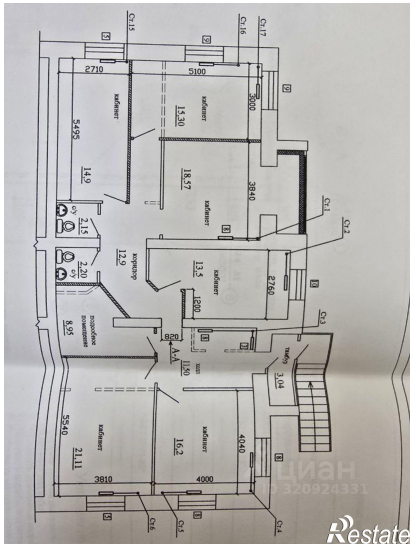

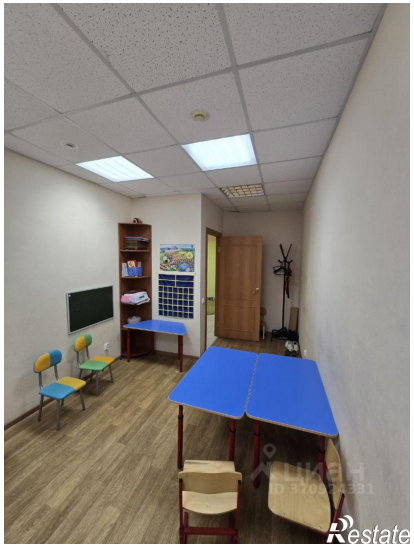

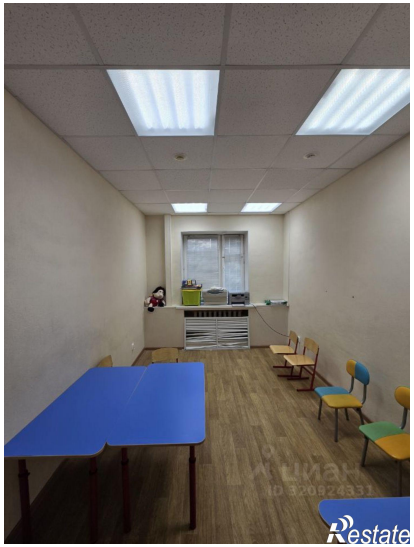

Restate

Restate